

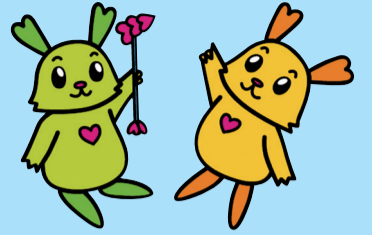

# ふくぴーだより



栃木市社会福祉協議会広報大使  
ふっくん・ぴーちゃん

## 令和6年度栃木市社会福祉協議会 会員募集結果報告

### ～～ ご協力ありがとうございました ～～

令和6年度本会の会員募集に、多くの皆様からご協力いただきありがとうございました。皆さまからご協力いただいた会費は各地域に配分され、それぞれの地域ニーズに合わせた活動に活用されています。今後とも、一層充実した地域福祉活動を展開していきたいと思っておりますので、引き続きご理解とご支援をお願いいたします。なお、ご協力いただいた普通会员員及び特別会員の方々につきましては3ページから6ページをご参照ください。

栃木地域



ボランティア講座

大平地域



第1回とちぎオレンジまち活フェスタ

藤岡地域



自由学校

都賀地域



福祉教育

西方地域



はればれ交流会

岩舟地域



子どもサークル

その他の事業については、本会ホームページにて公開しています。

会費総額

23,661,480円

栃木市社会福祉協議会ホームページ



栃木市社会福祉協議会 Facebook



編集・発行 社会福祉法人 栃木市社会福祉協議会  
〒328-0027 栃木市今泉町2-1-40(栃木保健福祉センター内)  
☎0282-22-4457 FAX 0282-22-4467  
ホームページ <http://www.tochigishi-shakyo.or.jp/>  
メールアドレス [somu-tochigi@tochigishi-shakyo.or.jp](mailto:somu-tochigi@tochigishi-shakyo.or.jp)

問合せ 本所 TEL 22-4457 FAX 22-4467 大平支所 TEL 43-0294 FAX 43-0644 藤岡支所 TEL 62-5861 FAX 62-5869  
都賀支所 TEL 28-0254 FAX 28-0323 西方支所 TEL 92-8080 FAX 92-8351 岩舟支所 TEL 55-2438 FAX 55-5590



明るい笑顔の応援団！

〈ふくしミニ体験講座受講生募集〉

ボランティア活動への初めの一步として、各種ミニ講座を開催します。  
お気軽に体験してみてください！

**対象** 市内在住の方  
**参加費** 無料  
**定員** 各20名(先着順)  
最小催行人数5名  
**申込み** 1月20日(月)～2月7日(金)  
電話または来所にて受付



講座名	日にち	時間	講師・協力団体	会場	問合せ・申込
傾聴「傾聴」ってなあに?	2月13日(木)	10時～11時30分	藤岡町 傾聴ボランティア「ひだまり」	栃木保健福祉センターレクリエーションルーム	藤岡支所：62-5861
朗読読み聞かせ勉強会	2月21日(金)	10時～12時	おはなしボランティア「りんごの会」	栃木市社協・西方支所 地域交流スペース	西方支所：92-8080
点字はじめての点字講座	2月26日(水)	10時～12時	栃木点字ボランティアの会「すみれ」	栃木保健福祉センターレクリエーションルーム	岩舟支所：55-2438

手話奉仕員養成講座参加者募集

～新しいカリキュラムになってさらに深く学べます！～

**日時** 令和7年4月16日(水)～令和8年3月18日(水)  
毎週水曜日(全46回) 10時～12時  
**場所** 栃木保健福祉センターレクリエーションルーム  
**対象** 16歳以上で手話を初めて学ぶ方、手話通訳者を目指す方(栃木市在住・在勤、壬生町在住の方)  
**内容等** 手話の実技講座、聴覚障がい者の理解を深めるための理論講座など。実技編のテキストとセットの学習教材「手話動画視聴システム」を利用するためスマートフォン、タブレット、パソコン等の端末とインターネット環境が必須。  
**講師** 栃木市聴覚障害者協会・栃木県登録手話通訳者  
**参加費** 教材費6,050円のみ(実技編テキスト3,300円、講義編テキスト990円、手話動画視聴システムライセンス1年視聴コース1,760円)  
**定員** 20名(先着順)  
**問合せ/申込み** 地域福祉係 ☎22-4457  
**申込み期間** 2月6日(木)～2月28日(金) 電話または来所にて

**受賞**  
おめでとうございます

令和6年11月26日(火)浅草公会堂(東京都)において「全国社会福祉大会」が開催され、社会福祉活動に協力援助された功績顕著な方への表彰式典が行われました。栃木市より次の方が受賞されました。(敬称略)

**厚生労働大臣表彰**  
**ボランティア功労者**  
・五家英子とみんな  
・楽しく踊ろう会藤岡支部  
**全国社会福祉協議会会長表彰**  
・民生委員・児童委員功労者  
・森戸道子

令和6年度 人権講演会

近年、性の多様性が身近に広がっています。講演を通して、性別の価値観を柔らかく広げ理解と認識を深めることで、周囲の人々のSOSを受けとめ、支えていく地域を考えていきましょう。

**日時** 2月26日(水) 14時～15時40分  
**場所** きららの杜 とちぎ蔵の街楽習館 大交流室(入舟町6-8)  
**対象** 市内にお住まいの方  
**演題** 「性別でみる多様性と人権」～LGBTだけじゃない！誰もが実力発揮できる職場へ～  
**講師** あつきー(飯田あきる)氏  
**参加費** 無料  
**定員** 40名(先着順)  
**問合せ/申込み** 地域福祉係 ☎22-4457  
1月27日(月)から電話または来所にて(要事前申込)

**令和6年度 ふれあい在宅福祉サービス協力会員研修会**  
「へやさしく見守るサポーター」

認知症の基本的なことを学び、「ふれあい在宅福祉サービス」での活動に活かしてみませんか。

**日時** 3月19日(水) 10時～12時  
**場所** きららの杜 とちぎ蔵の街楽習館 大交流室(入舟町6-8)  
**対象** ・ふれあい在宅福祉サービス協力会員  
・栃木市及び栃木市近隣で住民参加型在宅福祉サービスに従事、もしくは興味のある方

**演題** 認知症を知る・学ぶ ～いろいろの「い」～  
**講師** 古田土広樹氏  
**参加費** 無料  
**定員** 50名(先着順)  
**問合せ/申込み** 地域福祉係 ☎22-4457  
2月10日(月)～2月28日(金)まで電話または直接来所にて

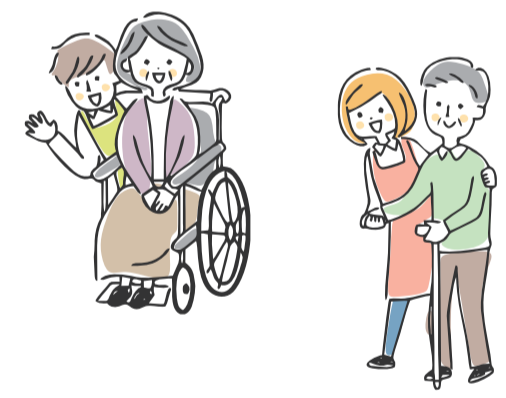

**ふれあい交流事業inとちぎミニ運動会**  
参加者募集!

子どもからお年寄りまで、障がいのある方もない方もスポーツを通して楽しく交流します。どなたでも参加できますので多くの方のご参加お待ちしております!

**日時** 3月8日(土) 10時～12時30分  
**場所** 栃木市勤労者体育センター(日ノ出町14-36)  
**対象** 栃木市内の方  
**参加費** 無料  
**定員** 70名  
**持ち物** 体育館シューズ  
**問合せ/申込み** 地域福祉係 ☎22-4457  
電話または二次元コードにて

**申込み期間** 1月20日(月)～2月21日(金)  
※参加者には2月下旬頃までに確定通知を送付いたします。当日は通知をご持参ください。

**【ボランティア募集】**  
参加者と一緒に楽しみながら当日の運営を手伝ってくれるボランティアを募集しています!  
ふれあい交流事業と一緒に盛り上げましょう!  
※希望者にはボランティア活動証明書を発行します。  
**定員** 30名  
**問合せ/申込み** 地域福祉係 ☎22-4457  
電話または二次元コードにて

2025年楽しみ大発見! 出合いの場講座  
地域づくりは仲間づくり

各種趣味活動や文化活動を通じて見守りや支え合いが行われる地域を目指して、「人と人」「人とグループ」などをつなぎ合わせるにより、多くの人とつながり、見守りや支え合いが行われる地域をつくることを目的とします。重層的支援体制整備事業(地域づくり)

**①はじめてヨガ**  
**日時** 2月13日(木) 10時～11時30分  
**講師** 大豆生田千恵氏  
**持ち物** ヨガマット

**②はじめて太極拳**  
**日時** 2月18日(火) 10時～11時30分  
**講師** 遊間幸子氏

**③はじめてボール体操**  
**日時** 2月26日(水) 10時～11時30分  
**講師** 健康運動指導士 間中浩子氏  
**持ち物** ヨガマット

**④正しい歩き方講座**  
**日時** 3月5日(水) 13時30分～15時  
**講師** おちあい整骨院 落合義人院長

**共通**  
**内容** 各講座の他、会員募集中のグループや団体紹介  
**場所** ふるさとふれあい館研修室(大平町真弓13996)  
**対象** 市内在住者  
**参加費** 無料  
**定員** 各20人  
**持ち物等** 飲み物、筆記用具、動きやすい服装  
**申込み** 窓口にて申込書記入  
**問合せ** 大平支所 ☎43-0294

## 令和6年度 会員募集ご協力に感謝いたします

(地域別)普通会費内訳

栃木地域	8,030,430円	16,061口
大平地域	4,102,000円	8,204口
藤岡地域	2,116,500円	4,233口
都賀地域	1,579,500円	3,159口
西方地域	752,350円	1,503口
岩舟地域	2,338,700円	4,677口
<b>普通会費合計</b>	<b>18,919,480円</b>	<b>37,837口</b>

(地域別)特別会費(会員)内訳

栃木地域	3,624,000円	1084件	1205口
大平地域	201,000円	46件	67口
藤岡地域	172,000円	48件	57口
都賀地域	266,000円	59件	87口
西方地域	194,000円	53件	64口
岩舟地域	330,000円	89件	107口
<b>特別会費合計</b>	<b>4,787,000円</b>	<b>1,379件</b>	<b>1,587口</b>

令和6年12月13日現在

### 普通会員(自治会別)【敬称略】

—□ 500円

自治会名	口数	自治会名	口数	自治会名	口数	自治会名	口数	自治会名	口数	自治会名	口数	自治会名	口数
<b>栃木地域</b>		大宮第五	27	梓	32	田中	16	北原上	19	野上	20	本郷	31
万町一丁目	38	印役	130	尻内第一	77	川岸	17	東江川	34	<b>西方地域</b>		上サ	42
万町一丁目東	17	平川	500	尻内町第二	50	株久根	17	西江川	23	木の宮西	57	五斗内	22
万町二丁目	21	平柳団地	115	梅沢第一	69	道神	22	北坪	35	木の宮東	31	新区	32
万町三丁目	33	古宿	340	梅沢第二	94	宇佐宮	15	中妻	25	金崎南	39	鷺巣	55
万町四丁目	72	平柳第一	83	大久保町	66	部屋野	30	悪戸	13	柴町	104	山の腰西	35
田村小路	55	三日月	8	鍋山第一	51	新波南	24	西南	26	上組南	44	山の腰東	17
日ノ出町	202	今泉町	352	鍋山第二	80	新波中	28	五区本郷	25	上組東	64	馬宿東	190
泉町	135	今泉二丁目	120	鍋山町第三	58	新波東	27	大ノ田	28	上組北	42	馬宿西	99
宮本	180	今泉団地	117	鍋山町第四	61	石川	36	向	75	小倉山下	37	宿下東	30
平柳一丁目	87	宮田	23	星野町	56	帯刀	32	大前本郷	20	宿裏町	29	宿下中	12
倭町南	21	高谷	13	出流町	28	緑川	27	国造西	31	大沢田	58	宿下東六反	66
倭町北二	15	樋ノ口	62	国府地区	1,713	西前原	22	国造東	63	中宿	34	宿下西	32
倭町北三	14	樋ノ口南	22	<b>大平地域</b>		蛭沼西南	34	東ノ一	17	古宿	57	宿上東	59
倭町北五	17	仲仕上	75	富田第1	252	蛭沼北中	26	東ノ二	12	峰	35	宿上西	56
東倭	9	藤田	39	富田第2	143	蛭沼三横	45	西ノ一	13	元中部	16	茂呂本郷東	39
旭町一・二丁目	37	久保田	24	富田第3	75	蛭沼両原	40	西ノ二	21	柴西	33	茂呂本郷西	46
旭町三丁目	86	共栄	78	富田第4	345	戸崎	59	上ノ一	42	柴中	31	茂呂新田	67
室町	40	堀の内	97	富田第5	360	富吉1区	22	上ノ二	32	柴南	32	茂呂東坪	105
境町	50	大宮大日	124	富田第6	40	富吉2区	28	本郷東	64	和久井	22	茂呂八郎土	34
境町五丁目	60	横大道	80	富田第7	260	富吉3区	17	本郷西	58	金井北	2	柴町	141
沼和田町通り	180	大宮団地	9	富田第8	275	中根台	31	中耕地	93	原	68	御門	65
沼和田町柿ノ木	100	樋ノ口生協	100	西山田第1	74	六人内	16	高取	79	薬師堂	35	羽抜本郷	145
沼和田町東部	80	南平	39	西山田第2	91	中根新田	32	新井本郷	46	神塚	26	羽抜新田	33
沼和田町西部	186	南堀ノ内	69	西山田第3	124	志辺	39	新井新田	36	弥八内	38	羽抜社口	23
河合町	85	とちの木	60	下皆川第1	210	西原	17	川沼	58	金井新田	72	下津原新田上	133
本町	226	二ツ堀	17	下皆川第2	115	荒立	198	台沼	46	西金井	45	下津原宿	47
城内町一丁目	140	松原	16	日立	72	荒立北	113	大谷田	60	田谷	55	下津原新田下	75
城内町二丁目	217	新町	29	中央町第1	378	向山	29	東幡張	67	居林	42	下津原法花	31
宿河原	206	鳥砂	19	横堀	164	荒立第2	17	西幡張	26	下宿北	20	下津原中央一	39
城二南	50	荒宿	71	牛久	114	通山合	53	中居	64	下宿南	46	下津原中央	18
城内町大宿	232	城下北	16	上牛久	84	山合	14	大田和東	31	根子屋	56	下津原原	24
神田町	100	城下南	0	川連	170	堤外	6	大田和西	49	水木	24	下津原手洗窪	17
旭町五丁目	90	中央	28	蔵井	106	東原	45	太田北	49	岡	21	下津原上	58
城内南	98	城南	41	真弓西	137	底谷	162	太田南	66	男丸	22	置岡本明	59
箱森町東部	173	三五	52	真弓中	153	上町	177	<b>都賀地域</b>		真上	10	置岡宮前	67
箱森中央	127	南柏倉	36	真弓東	68	仲町	90	合戦場	637	小沼	50	置岡宿坪	165
箱森西部	539	東小野口	36	真弓南	75	羽黒	50	平川	351	小沼北	25	中久保	235
箱森一丁目	53	西小野口	35	下高島	78	内町	170	升塚	247	向宿	46	古江第一	42
小平町	220	志鳥	40	上高島	96	下町	62	下新田	79	反町	35	古江第二	39
嘉右衛門町	100	西大皆川	38	北武井	60	新町	130	新名地	56	<b>岩舟地域</b>		古江第三	26
大町	374	東大皆川	46	城山-1	93	鹿島	14	宿	74	五十畑	30	新里宿	62
昭和町	41	泉川	72	城南	35	城山-2	24	中新田	277	中の島	21	新里荒屋敷	90
片柳町一丁目	318	西新井	57	南山-1	19	南山-2	12	橋本	250	鶴巻	105	三谷東	45
片柳町二丁目	319	吹上第一	91	小出山	15	高間	53	上新田	90	和泉日立	32	三谷西	29
片柳町三・四丁目	160	吹上第二	115	向高間	22	釜場	15	本郷	26	和泉第一	155	下岡	40
片柳町五丁目	141	吹上第三	17	原	25	篠山-1	36	中妻中の内	24	和泉第二	215	小名路	48
平井町	376	吹上新道	78	篠山-2	33	下宮	10	中荒井	48	和泉第三	96	にしね	89
藪部町一丁目	210	細堀	38	東ノ向	15	東ノ下	38	鷲宮	57	古橋北	79	西耕地	23
藪部町二丁目	230	木野地	87	東ノ上	33	大ノ下	26	桜本	32	古橋南	28	上耕地	30
藪部町三丁目	134	川原田町前野	141	大ノ上	47	樋ノ口	24	原宿上	45	静和駅前第一	153	中妻	38
藪部町四丁目	90	川原田前原	73	西原中	14	西原上	11	原宿下	31	静和駅前第二	36	田代	41
藪部町五丁目	23	榎本荒町	61	学校通	37	北原下	33	桜内	65	静和駅前第三	55	山中	15
湊町	84	榎本上下	78	北原中	14	北原上	11	木の東	85	赤羽根	41	羽田	29
富士見町	150	榎本旭	64	北原中	14	北原中	18	木の西	40	学校前	36		
入舟町一丁目	30	榎本旭	64	北原中	14	北原中	18	木の北	74	赤塚	77		
入舟町二丁目	66	西水代上第1	350	北原中	14	北原中	18	白久保	34	岸内	16		
入舟町三丁目	65	西水代上第2	154	北原中	14	北原中	18	富張	140	三ツ谷	44		
祝町	175	西水代上第3	406	北原中	14	北原中	18	深沢	103	鯉ヶ島	44		
柳橋町	378	西水代下	94	北原中	14	北原中	18	南嶺	37	芝宮	50		
錦町	111	西水代瓜畑	230	北原中	14	北原中	18	十文字	64	水掛	46		
大宮第一	26	伯仲北	125	北原中	14	北原中	18	仲坪	28	曲新田	35		
大宮第二	83	伯仲南	58	北原中	14	北原中	18	宿坪	26	向	29		
大宮第三	38	伯仲西	75	北原中	14	北原中	18	中郷	36				
大宮第四	233	宮町	84	北原中	14	北原中	18						
		千塚町	125	北原中	14	北原中	18						
		大森町	190	北原中	14	北原中	18						
		仲方	46	北原中	14	北原中	18						
		部屋上	31	北原中	14	北原中	18						
		中妻	19	北原中	14	北原中	18						



特別会員【敬称略】

—□ 3,000円

□数に合わせてご報告させていただいておりますのでご了承ください。(順不同)

50以上の特別会員様

20 □ (有)システムアーク (栃木第六地区)

10 □ 太平山神社 (栃木第六地区)

(株)岡安興業 (皆川地区)

滝沢ハム(株) (皆川地区)

(株)新和技研 (大平地区)

中田嘉之 (西方地区)

ビー・ブラウンエースクラブ(株) (都賀地区)

7 □ 岩下食品(株) (栃木第三地区)

6 □ 安藤設備工業(株) (岩舟地区)

5 □ (有)大橋鉄工 (栃木第一地区)

カトリック栃木教会 (栃木第三地区)

國學院大學 栃木学園 (栃木第六地区)

(株)タスク (国府地区)

(有)セキネ設備工業 (都賀地区)

(株)オノザワ設備 (岩舟地区)

(株)鍋山電気 (岩舟地区)

(有)大谷製粉所 山門クリニック 清水理容所 サンライズクリニック (株)荒川自動車整備工場 (株)ヒラオカ 司法書士 シビツライド 都賀屋精肉店 柴産業(株) (有)長江木材 関口医院 和蔵会 若林税務会計事務所 (株)かくまつ 蔵の街リハビリデイ サービス サービス 茂木機工(株) (有)イズミ印房 (株)フットワーク 中央労働金庫 栃木支店 小堀歯科医院 (株)ふせや (有)岸印刷 (株)栃木県用地補償 コンサルタント 昭和パックス(株) (株)昭昭運送 大運送(有) 東京インテリアMS栃木 (株)丸森 宮本自治会長 上原パン店 萩原製樽 新栃木薬局 久内金めし店 (株)コバヤシ (株)ネクストワン 利久 柴基一 永山静雄 田村繁 大栗利夫 狐塚敏子 柏崎敏彦 鈴木洋一 木村雅子 佐藤憲一 浅井基安 関口しげ子 中野好雄 稲葉永室 藤田正入 田辺佳宥 小堀悦子 田沼敏彦 大垣栄治 神長秀樹 高田一美 黒崎正 野川寛 野田竹司 毛塚勝行 石原哲範 久保野谷正 町田爽起夫 田名網良 石川正佳 高瀬雄吉 山中一夫 毛塚宏夫 飯野宏 小林好雄 吉新和彦 柿沼雅之 田島和枝 森谷昌弘 入野正志 匿名

栃木地域

栃木第一地区

1 □ あだち好古館 (株)釜佐 阿部呉服店 出井書店 村田重兵衛 茶房蔵や (宗)近龍寺 かな半旅館 (有)辰元 くらねっと(株) 桜井不動産 (株)フォレストフォーシーズン 海老沢ガラス店 (有)福富写真館 高田クリニック (有)石川スポーツ 栃木中央クリニック (株)東武宇都宮百貨店 栃木市役所店

(医)さいとう小児科 渡辺歯科クリニック (有)日野設備管工 スタジオ・アッシュ (有)すぎのこ会やまと (株)西畑建材 (株)小池鉄工商事 富士容器(株) さくら洋品店 田村歯科医院 こまどり樓 鳥清伸煮店 小松電気(株) (有)ケアサポート石川 (株)呉光製作所 金田医院 まごころの味 ゆたか (株)ハギノヤ (有)大山運送店 篠崎発條製作所 (株)小藤製作所 椎名整骨院 小野口商事(株) (有)猿山種苗店

栃木第二地区

1 □ (有)大兵工務店 丸和ホンダ(有) 駒塚田歴史伝説館 (株)三柳屋本店 (株)丸萬 (有)江田洋品店 (株)毛塚紙店 よろ幸 (株)イシハラ 玉川の湯 (有)佐藤写真館 (有)カメラのタカダ 好生医院 ギャラリーゼン(株) 小佐野フリーニング店 小林建具店 栃木幼稚園 おたまじゃくし文庫 (株)セガワ 小杉商店 (株)カシワヤ 五十嵐表具店 (株)本澤商店 (有)五十畑商店 (有)おおさわ シマダ(株)

栃木第三地区

1 □ (株)トイテック (株)セレモールとちぎ (株)正和

須賀歯科医院 関山商店 (有)新喜庵 (有)古山商店 須田燃料(株) 早川酒店 くらみや蕎麦 (有)ソワール (有)かねふくストア 満福寺 パール美容室 須藤電気 (株)関東産業 廃棄物処理公社 クラウン美容室 大山商店 (株)A・R・T (有)ウシク薬局 (有)古里家 (有)寺田電機工業所 (有)グアイセイ 永山電機(株) うずま保育園 時田喜久や 瓦井弥平 (有)増山設備工業 (有)片岡写真館 (有)高橋電機 (有)トレンディハウス 神明宮 (株)坂本好花園 和久井宏夫 佐藤繁春 澤井康男 茂木俊雄 萩原信一 橋本好司 生澤由美子 赤岩壽子 川田茂 竹澤庸子 佐伯莞司 青木喜一 山口武夫 吉本三和子 下枝順子 大橋一哉

栃木第四地区

3 □ 長清寺 筒井医院 税理士法人 F B ・ I 2 □ 桜井ごどもクリニック (有)磯屋商店 城一南自治会 神田町自治会 1 □ 佐山隆事務所 (有)園家自動車部品 関口建材工業(有) 青木ソバ粉(株) (株)伊沢ガラス店 (有)鈴木メッキ工業所 (有)村上 田中豊店 (有)大重 三協コンピュータ(株) 福島会計事務所 T O H O ビクス(株) 栃木工場 城内一丁目自治会 (株)ツクイ ハツネオート(株) ファミリーマート栃木城内店 ぎや(株)UTTA(株)栃木城内店 若色看板(株) (有)フローリストアイ オート機工 栃木販売(株) ひざつき製菓(株) (株)マクラ通信サービス 城内南自治会 (株)トチアン 小山動物病院 栃木アンカー工業(株) (株)若色商会 くらべこ (宗)常法寺 釜屋 カット&パーム・フラット 美容室アリエス 円通寺 栃木レザー(株) カネダデンタル 清田建設工業(株) 大典(有) 山田氷店 芙蓉レンタル(株) 恵川いたみと漢方のクリニック (福)蔵の街ひまわり

栃木第五地区

3 □ (株)関口海苔店 (株)トラスト・ケア 廣田商事(株) 2 □ (有)若林製作所 (医)恵仁会 青木医院 1 □ (株)なまい工芸社 VERTE なかつぼクリニック 矢動丸塗装工業 (株)げんぎ職人 お茶の間 げんぎデイサービス センター 日の出化工(有)

染谷食品(有) 御菓子司 清水家 人形の春月 三浦整形外科 (有)小田桐工務店 さくら学園 丸光ケアサービス(株) 栃木中央動物病院 香蘭 居酒屋 風韻 東京板金塗装 板倉会計士税理士事務所 (有)長瓦店 箱の森ガーデン倶楽部 (株)エヌプラスワイ 栃木ケアーズ (株)ツカダ 小川興業(有) モトマ産業(株) (有)弘美観光バス (有)吉成セラヴィー (株)まつでん (有)成都酒家 スタジオリズム (株)関東フランス カットシヤン 栃木インター店 (有)大重 (株)シャンティイ (有)ノール美容室 (有)ライフコンサルティング プリリアント (株)生ゆば本舗 はこのりスポーツ接骨院 幸栄瓦工業(株) (株)アベニュー (有)高岩電気 ヘアサロントミー 焼肉 梨富苑 長谷見冷熱 中村石材店 (有)秀和アルラス 小林型枠(有) 行政書士高橋実事務所 こひらメデイカル クリニック (有)日向野商店 (有)なかよし石油 ヘアサロンスタイル 野尻歯科医院 (有)中屋仁太郎商店 (有)ヨシオートサービス (有)中澤工務店 (有)ワイズ

明るい笑顔の応援団！

- (有)ウィーヴル総研
太田量店
笑楽
平澤商事(株)
香取屋
広田菓子店
げにや洋品店
石川齒科医院
妙唱寺
(株)石塚清治郎商店
箕輪内科
岸野クリーニング
岡田嘉右衛門
(宗)一乗院
(医)大門内科医院
(有)岡田石材店
中尾工務店
(有)棚橋工務店
(宗)金光教 栃木教会
栃木大町郵便局
(有)金子商店
川崎板金
さくら化粧品店
小林由忠税理士事務所
(株)大木組
(株)篠原塗料店
とちぎメーカセンター
とちぎ
ひまわり接骨院
かじや食堂
(医)大島齒科医院
(株)ニコニコ 栃木総合撃場
神山塾
(有)長島電気商会
栃木フォレスト法律事務所
(有)グイフエンジニアリング
佐藤鉄工所
(株)高田肥料店
(株)葛生不動産
(有)昭和自動車工業
(有)早乙女管工
(株)タック経営管理センター
足利銀行 栃木支店
蔵の街スポーツクラブ
(有)モリタヤ商事
関口源商店
ヤオハン アイム店
栃木日産自動車
アプリーテ 栃木店(株)
森戸悦子
藤井富晴
森戸一義
森戸清宏
森戸孝雄

- 岡田忠継
遠藤雅俊
小林孝司
平賀正仁
新井晃子
大出享司
菅谷次男
古賀澄夫
坊垣内章光
堀口和男
黒木一
金田俊昭
堀江みつ
森戸幸江
土淵栄一
森戸和男
森戸光雄
堀 信行
森戸英一
森戸喜義
板倉兼子
森戸新一
柏崎高偉
大塚光二
森戸秀雄
堀 民三
茂木浩光
長江一彦
石川光枝
稲葉好司
森戸稔
毛塚眞治
森戸直嗣
森戸昭夫
荒井和男
日向野和美
日向野武
荒井光夫
稲葉一夫
日向野一男
日向野文代
豊田弘子
中島悦子
山口ふみ子
館野禎佑
寺内利治
大森理平
佐山一美
鈴木尊徳
早乙女千江子
吉田稔
篠原レイ子
室岡二三子
平岡淳子

- 篠崎孝一
山井ユウ子
渡邊茂子
塩澤茂雄
赤堀芳男
杉戸 洋
渡邊 清
岸 秀子
石川加代子
関根 勉
中田静子
関和敏子
長島延元
梅村貞子
品田博
高橋有紀
橋本栄介
下川るみ
鮎田美智子
手束昌夫
石田保之
玉田 斌
小山恒男
平野佳美
知久新一
神山謹次
町田紘一
臼井俊男
岡田真由美
日向野茂子
石崎絵美
菅井弘和
早乙女敬一
藤平陽子

栃木第六地区

- (有)藤沼造園
(有)T U
さくら眼科クリニック
(有)TMSヤジマ
(協)栃木エルピーガス
保安センター
フアークス薬局片柳
(株)小林商店
(有)共栄建設
(特養)ホームかたやなぎ
うなけい
精華
オリジナルショップ
カミシマ
北関東アルファ(株)
(有)委文建設
鈴木興業(株)
すずき動物病院
(有)コフジ産業
六角堂
太平山 栃木家
太平山 福松家
太山寺
太平山 日乃出家
増山材木店
(有)藤沼管工業所
小竹産業
とちぎ診療所
前橋歯科医院
(有)出口保険事務所
須田商事(株)
(株)錦エンジニアリング
(株)牧田工務店
篠木税務会計事務所
篠山税務会計事務所
萬来軒
和風料理手打そば そのべ
大豆生田商店
柳整骨院
あいヶアステーション
金樹屋菓子店
(株)共同プロ保険事務所
ホリエ電設工業(株)
篠原延元
綾瀬敏夫
千葉義和
添野通雄
天海照夫
田中稔宏
荒川昌雄
河内タカ
石田征夫
石巻聖樹
藤沼利男

- 高岩光男
五十畑 寛
伏木昌人
池添 亮
加藤 章
赤木克元
前橋光男
匿名
(有)藤沼造園
(有)T U
さくら眼科クリニック
(有)TMSヤジマ
(協)栃木エルピーガス
保安センター
フアークス薬局片柳
(株)小林商店
(有)共栄建設
(特養)ホームかたやなぎ
うなけい
精華
オリジナルショップ
カミシマ
北関東アルファ(株)
(有)委文建設
鈴木興業(株)
すずき動物病院
(有)コフジ産業
六角堂
太平山 栃木家
太平山 福松家
太山寺
太平山 日乃出家
増山材木店
(有)藤沼管工業所
小竹産業
とちぎ診療所
前橋歯科医院
(有)出口保険事務所
須田商事(株)
(株)錦エンジニアリング
(株)牧田工務店
篠木税務会計事務所
篠山税務会計事務所
萬来軒
和風料理手打そば そのべ
大豆生田商店
柳整骨院
あいヶアステーション
金樹屋菓子店
(株)共同プロ保険事務所
ホリエ電設工業(株)
篠原延元
綾瀬敏夫
千葉義和
添野通雄
天海照夫
田中稔宏
荒川昌雄
河内タカ
石田征夫
石巻聖樹
藤沼利男

栃木第七地区

- 白旗山勝泉院
たかむら洋品店
新井歯科医院
海老沢化粧品店
(有)栃木大気堂
(有)大森燃料
ソニアルダンスクラブ オオシマ
(医)徳仁会 中野病院
大沢歯科医院
石塚歯科医院
(有)好文社
野崎医院
橋本皇漢堂
(学)ヤマト学園
(株)恵比寿屋
(株)広沢鉄工所
(医)河口医院
(有)日向野設備工業
(有)野尻医科器械店
横倉歯科クリニック
増山文代
庄野英雄
古口友文
佐山直延
岸 秀行
田波若夫
砂田大作
和賀良紀
五月女徳夫
岩川和男
坂本輝男
有澤弘一
工藤勝己
柏倉 徹
五十嵐秀行
野口 明
内海成和
森戸隆久
大阿久伊代子
高田 修
瀧澤悦子
大川吉弘

大宮地区

- 長井和範
廣瀬幸雄
関口良一
(株)FMC
ヨークベニマル
栃木平柳店
ネットトヨタ栃木(株)
栃木店
栃木精工(株)
とちぎコープ(生協)
コープ栃木店
今泉歯科医院
中島輪業
大野ピアノ調律所
(医)一水会 橋本医院
(福)富田歯科医院
(有)田村自動車整備工場
(有)アルファカーパニー
(株)佐山
(有)鶴見商店
(株)緑新産業
(株)山久工務店
(有)山久工業
(有)松本住建
(株)別井商店
如意輪寺
(株)千葉建材
おおみや食堂
松本農機具店
(有)牧田自動車
(有)永見厨房サービス
カットハウス・ノナカ
中央税理士法人
平川自治会
寺内樹脂工業(有)
新村ファミリークリニック
(有)長建築
日ノ出印刷(株)
(株)渡辺工業
ビュートイショップ
くろかわ
古河産機システムズ(株)
(株)八興製作所
(有)トライメイド
桜田接骨院
(有)野州設備工業
まろにえ四季の里
大宮大日自治会
(株)ヴィーナス住宅型
有料老人ホームはな
(福)わらしべの里
(株)大信製作所
栃木レミコン(株)
蔵の街運送(株)
小又工業(株)
(株)ウィズネット
日産プリンス栃木販売(株)

皆川地区

- 日毛春夫
若色博行
匿名
(株)FMC
ヨークベニマル
栃木平柳店
ネットトヨタ栃木(株)
栃木店
栃木精工(株)
とちぎコープ(生協)
コープ栃木店
今泉歯科医院
中島輪業
大野ピアノ調律所
(医)一水会 橋本医院
(福)富田歯科医院
(有)田村自動車整備工場
(有)アルファカーパニー
(株)佐山
(有)鶴見商店
(株)緑新産業
(株)山久工務店
(有)山久工業
(有)松本住建
(株)別井商店
如意輪寺
(株)千葉建材
おおみや食堂
松本農機具店
(有)牧田自動車
(有)永見厨房サービス
カットハウス・ノナカ
中央税理士法人
平川自治会
寺内樹脂工業(有)
新村ファミリークリニック
(有)長建築
日ノ出印刷(株)
(株)渡辺工業
ビュートイショップ
くろかわ
古河産機システムズ(株)
(株)八興製作所
(有)トライメイド
桜田接骨院
(有)野州設備工業
まろにえ四季の里
大宮大日自治会
(株)ヴィーナス住宅型
有料老人ホームはな
(福)わらしべの里
(株)大信製作所
栃木レミコン(株)
蔵の街運送(株)
小又工業(株)
(株)ウィズネット
日産プリンス栃木販売(株)

吹上地区

- 日鋪建設(株)
ファーマシー中山(株)
西新井自治会長
(株)板倉製作所
栃木カレット(有)
大橋利隆
関口昭十
岩出 栄
三木 勇
大谷好一
山田芳枝
白倉由美子
大阿久要
田名網光男
大阿久岩人
大阿久和男
日向野兼一
大阿久正一
関口茂一郎
関口克己
関口輝雄
正田秀雄
小林喜久司
田村 勇
早乙女利春
瀬下敏行
門馬直志
矢尾板繁光
高久基良
馬場保夫
山田真弓
中島正浩
(株)大島機噺
ワタレイ(株)
(有)坂本商事
坂田文宣
前橋貞幸
(有)大乗産業
(株)オガ電子
(有)栃木地区浄化槽公社
丸和紙工(株)
(有)カサハラ工房
栃木市公認管工事業
共同組合
(株)二杉工業
(特)非たのしい荘
泉光院
波動法製造(株)
岩瀬産業(株)
栃木陶器瓦(株)
(有)栃木丸源工業所
(有)青木酒店

- (株)スクラムフーズ
ちづかクリニック
お食事つかさ
TCB観光(株)
(株)創設エンジニアリング
(株)伊津井電機
山中登記測量事務所
(有)宇賀神油店
フジタダンススタジオ
(有)飯塚造園
菊栄クリーニング
島田歯科医院
(株)石川工業
(有)森戸自動車整備工場
(株)平成会館
(株)小林縫製工業
渡辺石油(株)
(株)ヤオハン川原田店
オオアク建設工業(株)
(有)タカダ設備工業
(有)森吉ロープ
(有)中田米穀店
(有)岸木工所
(株)ウエノ
(有)倉井工務店
(有)岩崎工業所
(有)タテ美工
久我工務店
栃木トヨタ自動車(株)
栃木店
(株)デンチャーワークス
大須賀
カントリーセンス
雅秀殿 栃木本店
(株)大塚モーターズ
富士観光バス(株)
(有)岸興業
(有)岸オイル
野尻歯科クリニック
(有)天海製作所
(有)増茂工業
酒巻工業(株)
(株)市川電機
(株)光和運輸
(有)宇賀神日出世商店
サン永(株)
あずさフィッシング
森戸運送(有)
につ田屋
ラ・スール美容室
(株)アミックビジネス
コンサルティング
(株)アミック&パートナーズ
さつき事務所

声かけ・あいさつで明るい地域社会をつくろう！！



明るい笑顔の応援団！

Table with 2 columns: Name and Address. Includes entries like (有)アミック人事サポート, (有)ダイメイ工業, (有)カントリークラブ, etc.

寺尾地区

Table with 2 columns: Name and Address. Includes entries like 坂本産業(株), (有)ダイメイ工業, (有)カントリークラブ, etc.

国府地区

Table with 2 columns: Name and Address. Includes entries like 福島光夫, 寺内留吉, 石川剛, etc.

大平地区

Table with 2 columns: Name and Address. Includes entries like 野田瑛瑠(株), 新栃木センター, (有)シンセイ, etc.

藤岡地区

Table with 2 columns: Name and Address. Includes entries like 野田事務所, (株)キョーホーオート, (有)カネコデンキ, etc.

都賀地区

Table with 2 columns: Name and Address. Includes entries like (有)岸本園芸, (有)マルサ工業所, (有)ホソヤ, etc.

西方地区

Table with 2 columns: Name and Address. Includes entries like (株)アドバンス, (有)インテリアしのぎ, (有)大阿久精工, etc.

右舟地区

Table with 2 columns: Name and Address. Includes entries like 磯野治, 渡邊隆夫, 田中敏雄, etc.

※名称などに誤りがございましたらご連絡ください。
坂本信用金庫 右舟支店
世紀東急工業(株)
タウンロッソ



定員  
500名  
程度

わたしたちが主役！いきいきと地域のつながりを紹介します！！

# キラッと輝く栃木市のお宝発表会

私たちの暮らしの中にある、つながりや自然な支え合いは「地域のお宝」です。普段何気なく地域の中でおこなわれている「気かけあい」や「支えあい」の大切さに気づき、支えあいの輪を地域に広げていきませんか？

今年度実施した地域福祉サポーター養成研修の中で、地域福祉サポーターが発見した「地域のお宝(支えあい)」の発表会を行います。また、小野寺小学校の児童が見つけた地域のつながりや支えあいについて、6年生が発表してくれます！ぜひご来場ください♪

令和7年2月22日(土) 13時～16時15分(開場) 12時30分～  
場所 とちぎ岩下の新生姜ホール(栃木文化会館)大ホール

## 【第一部】発表会

### ①「住民主体の地域づくりと支えあい」 ～栃木市のキラッと輝くお宝～

講師：全国コミュニティライフサポートセンター  
理事長 池田 昌弘氏

### ②福祉教育「地域のお宝発見隊」報告

発表者：小野寺小学校6年生



## 【第二部】講演会

### 「つながりを生かした多世代に向けた地域づくり」

厚生労働省社会援護局福祉基盤課  
福祉人材確保対策室 室長 吉田 昌司氏

## 【第三部】シンポジウム

### ①キラッと輝く栃木市のお宝について

コーディネーター：全国コミュニティライフサポートセンター  
理事長 池田 昌弘氏

パネリスト：厚生労働省社会援護局福祉基盤課

福祉人材確保対策室 室長 吉田 昌司氏

栃木市保健福祉部 部長 首長 正博氏

栃木市社会福祉協議会 事務局長 菅谷 斉氏

### ②地域のお宝認定式

問合せ 本所地域福祉係 ☎22-4457



地域の名産品サツマイモの栽培も今年で3年目を迎え、これまでで一番きれいな形の丸々としたサツマイモを栽培することができました。収穫したサツマイモは、調理実習での利用や地域サロンへの提供に加え、今年は題字やパッケージを利用者自身でデザインしてセンター等で販売することができました。栽培や販売を通して、地域と交流することの楽しさ、お金の大切さを学びきっかけとなっています。見学も随時受け付けておりますのでよろしくお願ひします。

藤岡地域活動支援センターでは、利用者の農業体験と地域交流を目的にふれあい農園事業を実施しています。

11月20日(水)

丸々としたサツマイモ収穫  
栽培・販売を通じての地域交流

藤岡 地域活動支援センター



地域の方から地元そば粉をいただき、都賀地区民生委員福祉部の方々と、そば打ち名人のご好意により、2施設合同でそば打ち体験を行いました。そば粉の水回しや、こねの作業、麺棒での伸ばしといった、普段体験できないことを真剣に取り組みました。民生委員さんに天ぷらも作っていただき、打ちたて、茹でたて、揚げたてを利用者の方には味わうことができました。ご協力いただいた関係者の方々に心より感謝申し上げます。

そばの水回しや、こねの作業、麺棒での伸ばしといった、普段体験できないことを真剣に取り組みました。

11月15日(金)

そば打ち体験

都賀 就労継続支援センター・地域活動支援センター 合同イベントを開催



移転先住所  
〒328-0103  
都賀町原宿573番地  
(新都賀総合支所内 1階)  
電話：0282-28-0254  
FAX：0282-28-0323

栃木市社会福祉協議会都賀支所は、令和7年2月25日(火)より左記へ移転することになりましたのでお知らせいたします。なお、電話番号・FAX番号は変更ありません。移転後も、変わらぬご支援を賜りますようお願い申し上げます。また、就労継続支援センターいちの郷・都賀地域活動支援センターにつきましては、令和7年3月31日をもって事業を終了させていただきますことになりました。長きにわたり地域の皆様には、たくさん温かいご支援をいただきありがとうございました。

事務所移転のお知らせ



# オレンジカフェ

～誰もがとどえる場所～

## オレンジカフェとは…

年齢や障がいの有無に関係なく、子どもから高齢者まで誰でも参加でき、交流が出来る居場所づくりを目指したコミュニティカフェです。社協の職員もおりますので、お気軽にお声かけください。

時間 13時～15時  
場所 ヤオハン城内店「ふれ愛ひろば」(城内町 2-23-3)  
対象 どなたでも♪  
参加費 無料  
問合せ 地域福祉係 ☎22-4457



※コミュニティカフェの運営をお手伝いして下さる方を募集しています。

日にち 2月21日(金)  
内容 昭和の懐かしの映写会  
歌声喫茶  
講師 ザ・ボランティア  
山本 英雄氏  
田村 節子氏

日にち 3月21日(金)  
内容 オカリナコンサート  
シナプソロジー  
講師 オカリナ同好会 アイリング  
田村 節子氏



# 親子ふれあいサロン

栃木市社会福祉協議会は、子育て世代を応援しています！

〈子育て中の仲間づくりの場〉

自宅では体験できないあそび、季節の楽しいイベントをとおして一緒に子育てしませんか。年度途中の参加もできますので、ぜひあそびにきてください。

時間 10時～12時  
対象 市内在住の未就園児(3歳以下)とその保護者  
年会費 初回の場合、年会費1,000円のお支払いと登録が必要になります。  
定員 40組(先着順) 持ち物 飲み物

## 親子でからだを動かそう♪

日にち 2月26日(水)  
内容 親子ヨガ  
場所 北部健康福祉センター  
ゆったり～な  
講師 仲津 亜由美氏

## 音楽に合わせてからだを動かそう♪

日にち 3月26日(水)  
内容 リトミック  
場所 北部健康福祉センター  
ゆったり～な  
講師 坂田 裕子氏

- 参加を希望される方は、下記連絡先までお申し込みください。  
問合せ 地域福祉係 ☎22-4457
- 子育てサロン「いわふねっこ」の開催に関しては、岩舟支所にお問い合わせください。  
☎55-2438 ▶chiki-iwafune@tochigishi-shakyo.or.jp

# オレンジCAFE DE TOCHICO リサイクル

捨てるのはもったいないし、おさがりをあげるあてもない…。そんなすぐに小さくなってしまふお子さんの洋服を寄附していただき、リサイクル販売を行っています。

日時 ①2月4日(火) ②3月4日(火)  
10時30分～11時40分(9時50分受付開始)  
場所 西方支所(西方町元 347-1)  
内容 ども服等リサイクル(全品100円)・福祉施設の手作りパンの販売  
※売り上げの一部を赤い羽根共同募金に寄附させていただきます。  
受付 9時50分受付開始(各15名1グループ/20分の入れ替え制)  
事前回収 別表のとおり(2月～7月は夏物、8月～1月は冬物を回収しています。)

事前回収のご案内(8月～1月は冬物のみ受け入れしています。)

場所	日にち	時間	連絡先
そのべ児童館(園部町 2-14-9)	開館日随時受付(休館:木・祝日)	9時～17時	☎20-6231
栃木市社会福祉協議会 本所(今泉町 2-1-40)	平日のみ受付	8時30分～17時15分	☎22-4457
西方支所(西方町元 347-1)	平日のみ受付	8時30分～17時15分	☎92-8080
岩舟支所(岩舟町三谷 1038-1)	平日のみ受付	8時30分～17時15分	☎55-2438

ベビーカーやチャイルドシート等の大型物品寄附に関しては TOCHICO 日とメールアドレスに問合せください。 ▶tochico.biyori@gmail.com 問合せ 地域福祉係 ☎22-4457

# 令和7年度おひさまクラブ参加者募集

そのべ児童館では、年度単位でお子さまと保護者に登録していただき、月1回程度活動する『おひさまクラブ』を行っています。お友達や先生と一緒に体操や制作をしながら楽しく過ごしませんか？幼稚園や保育園の準備としてご活用ください。

期間 令和7年4月～令和8年3月の1年間  
活動 第3水曜日(変更する月有り)  
対象 1歳6カ月以上の未就園児と保護者  
参加費 内容により集金(100円～300円程度)する月が有ります  
定員 20組(先着順)  
申込み 2月3日(月)～  
問合せ そのべ児童館 ☎20-6231(木曜・祝日休館日)



## ●各種相談事業のご案内●

### 司法書士専門相談(要予約)

開設場所	開設日	開設時間
栃木保健福祉センター	毎月第2火曜日	9時30分～11時30分

○利用料金: 無料 ○問合せ: 栃木市成年後見サポートセンター ☎22-4501

〈生理用品でお困りの方へ〉 本会では、生理用品でお困りの方へ生理用品の配布を行っています。女性職員が対応しますので、安心してご相談ください。 ○問合せ: 生活支援係 ☎51-7785

### 法律相談(要予約)

開設場所	開設日	開設時間
大平地域福祉センター(ふるさとふれあい館)	毎月第1・3火曜日	9時～12時

○利用料金: 無料 ○問合せ: 大平支所 ☎43-0294

# ありがとう あたたかい善意

(令和6年10月～令和6年11月に本会へ寄附のあったものです)(敬称略)

## ■福祉基金

氏名	金額
山楽会(シルバー大卒)	2,264円
㈱つがや(第347回、第348回)	6,000円
宇都宮ヤクルト販売㈱	7,000円
社会福祉法人創心会フォレストキッズ保育園	2,500円
両毛ヤクルト販売㈱	240,000円
JAしもつけ葬祭センター	136,600円
藤岡そば道楽	2,215円
匿名	2,001円
㈱ユサワ自動車(第302回、第303回)	20,000円

## ■生活困窮支援

氏名	金額
居酒屋 和玄	96,295円

## ■生活困窮支援(物品)

氏名	品名
野尻 甚一	玄米30kg1袋
廣泉寺(2回)	食料品(パックご飯、レトルト、飲料水)
野口 博信	玄米30kg2袋
栃木南ロータリークラブ	カップ麺6箱、ふりかけ3箱、菓子、飲料水多数
布施 幾野	白米15kg
カルビー㈱	菓子9箱
齋藤 淳	玄米30kg2袋
渡辺アーステック㈱	菓子多数
ジャパンソルト㈱(4回)	食料品(チーズ・チョコレート・リゾット・オリーブオイル他多数)
千峰 江月(2回)	カップラーメン、缶詰、コーヒー等
ライオンズクラブ国際協会 333-B地区 2R2Z	食料品、日用品
第五地区コミュニティ推進協議会	菓子多数
国際ソロプチミスト栃木	食料品多数
野原 正之	焼きそば1箱、焼うどん1箱
平山 恵子	菓子
岡部 テル子	玄米30kg1袋

